



PARECER TÉCNICO

Projeto: CETRAS PARACATU

Proponente: AMDA

Local: Paracatu/MG

Responsável: Anna Beatriz Abreu Otoni

No dia 24 de maio de 2023 a equipe do Semente, representada por Anna Beatriz Abreu Otoni e Luisa Portella de Lima, realizou visita de acompanhamento ao projeto “CETRAS PARACATU”, a fim de verificar as ações realizadas ao longo da etapa de "implantação estrutura física" do projeto.

A visita foi solicitada pelo Instituto Estadual de Florestas, também compromissário do projeto, para verificar se as intervenções necessárias descritas no ofício 057/2017/GPFAP/DFAU/IEF/SISEMA e na ata de reunião no dia 05/02/2020 foram implementadas, haja vista o interesse do Ministério Público em iniciar as atividades do CETRAS no mês de junho. Nesse sentido, a equipe do Semente participou da visita para acompanhar a demonstração do cumprimento dos requisitos citados nos documentos acima.





Iniciadas as atividades, os presentes se apresentaram. Logo em seguida, o representante da AMDA, Fabrício Araújo, apresentou a situação do projeto, oportunidade em que explicou que toda a estrutura já está finalizada há 6 anos e que, em 2020, após alinhamentos junto ao IEF, a equipe da AMDA promoveu os ajustes necessários para iniciar as ações. Em seguida, a representante jurídica do IEF, Gleide Nolasco, informou que, em virtude da necessidade de iniciar as atividades com a maior brevidade possível, os ajustes eventualmente necessários poderão ser feitos após a inauguração do CETRAS.

A seguir são apresentadas algumas fotos e relatos do que foi visto na visita.

1. Sistema de Proteção contra Descargas Atmosféricas (SPDA)

Conforme previsto no projeto, pudemos observar a instalação finalizada do SPDA em cada um dos viveiros. No entanto, as estruturas de administração, centros cirúrgicos e depósito de resíduos não contam com esse mesmo sistema. A ausência foi justificada pela AMDA com base na distância prevista em lei para instalação dos pára-raios. Nesse sentido, o IEF solicitou à proponente que apresentasse o respaldo técnico necessário junto ao procedimento instaurado no SEI para acompanhamento das ações.





Relativamente aos viveiros, também foram instalados aspersores nas dependências para passeriformes e psitacídeos. Em todas as unidades, a equipe do IEF pontuou a necessidade de se promover o controle de roedores. Nesse sentido, o representante da Lorovet, parceira da AMDA, informou que a alimentação é retirada de todos os viveiros no período da noite, tendo sido acrescentado pelo professor Ramiro, médico veterinário convidado pelo IEF para participar da visita, que não se trabalha com eliminação de roedores, somente controle, e que a medida é adequada.

2. Depósito de resíduos

Ainda de acordo com as solicitações pontuadas pelo IEF, a equipe da AMDA demonstrou o cumprimento da proposta de construção de um depósito de lixo, com pontos de água e ventilação adequados.



3. Cercamento total do terreno

Em seguida, o IEF questionou o motivo pelo qual não foram instaladas cercas na totalidade do terreno, tendo em vista a necessidade prevista em normativa interna nesse sentido. Em resposta, a equipe técnica da AMDA, com o respaldo do Semente, informou que a citada determinação foi dispensada pelos representantes anteriores do órgão, sras. Liliana Nappi e Luciana Pereira Carneiro, conforme ata de reunião ocorrida no dia 05 de fevereiro de 2020. Nesse cenário, a equipe do IEF solicitou que cópia da ata fosse encaminhada ao órgão, para registro e baixa da demanda.



4. Salas de Cirurgia e Raio-X

Conforme definido na ata mencionada anteriormente, a estrutura necessária para proteção contra radiação foi dispensada, uma vez que o CETRAS terá equipamento de raio-x próprio. Sendo assim, restou ajustado que, quando necessário, a equipe contratará o serviço pontualmente, o qual será realizado por equipamentos portáteis, que não demandam proteção plumbífera nas instalações, somente o colete para os operadores.

Com as modificações feitas em relação ao raio-x, o espaço destinado para realização dos exames precisará ter uma nova destinação, o que ainda não foi definido pela equipe. Além disso, relativamente às cirurgias que serão feitas no local, a AMDA informou que as instalações se destinam somente a pequenos procedimentos. Deste modo, as grandes cirurgias serão realocadas para outras unidades.

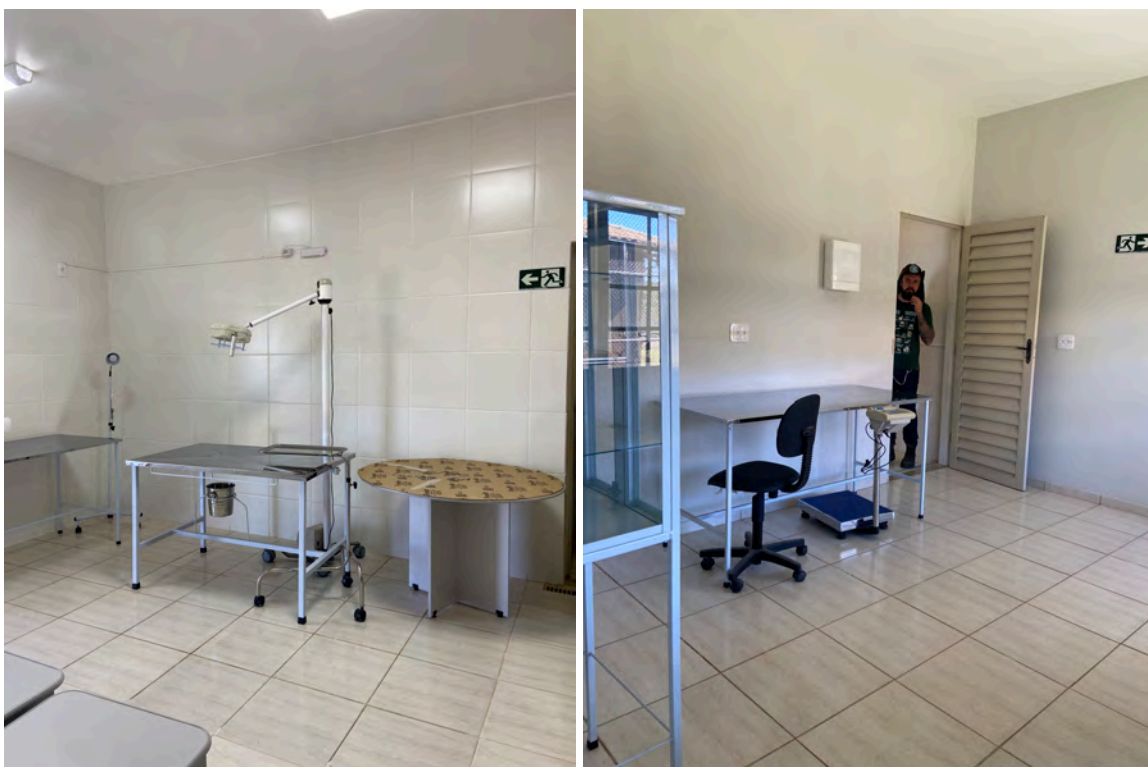

5. Demais recomendações atendidas

Quanto aos demais itens previstos na ata de reunião e no ofício citado, verificou-se que, ao longo da visita, foram considerados como atendidos. Nesse sentido, a equipe do IEF



realizou considerações pontuais sobre alguns itens que podem ser objeto de melhoria, os quais serão identificados ao longo do relatório.

- Instalação de janelas na quarentena e nas salas de internação

Foram instaladas janelas nas dependências da quarentena e das salas de internação, conforme registro fotográfico. Como complemento, a equipe do IEF sugeriu que a janela do corredor também fosse telada e que o material das telas fosse de metal, ao invés de nylon, tendo em vista que, após visitar o CETRAS de Patos de Minas, verificou-se que, mesmo com pouco tempo de uso, a cobertura com o material plástico se desgasta muito rapidamente.



Nas quarentenas, também foram cumpridas as recomendações para alterar os interruptores de energia do lado interno para o lado externo da sala. Igualmente, foi instalado portão para possibilitar a limpeza e o manejo das salas quando estas estiverem ocupadas.



- Instalação das rampas de acesso aos viveiros

Também foram instaladas rampas nas entradas dos viveiros para acesso às dependências com os animais, alimentos e afins, conforme registro fotográfico.



Por fim, o IEF pontuou que entende ser necessário a instalação de dependências para porteiros, a fim de promover a guarda e vigilância do local. Salientou, ainda, que, nos viveiros destinados aos mamíferos de grande/médio porte, é preciso verificar a necessidade de instalação de pontos para escoamento da água nos locais de manejo dos animais.



semente



 (31) 3330-9927  SITE.SEMENTEMG.ORG

CeMAIS - 08.415.255/0001-27



semente

Ao final da visita, a equipe do Instituto Estadual de Florestas pontuou que elaborará relatório para registrar os pontos levantados na visita e posterior resposta da AMDA. Nesse sentido, entende-se que, até o momento, as solicitações feitas pela entidade foram devidamente atendidas e que os reparos levantados na oportunidade podem ser feitos durante a execução do projeto, sem maiores prejuízos.

Sem mais para o momento, encerra-se o presente relatório.

Belo Horizonte, 26 de maio de 2023.